

TIPO
DI DICHIARAZIONERedditi
X

Iva

Modulo
RWQuadro
VOQuadro
ACStudi di
settore

Parametri

Indicatori

Correttiva
nei terminiDichiarazione
integrativa a favoreDichiarazione
integrativaDichiarazione
integrativa
(art. 2, co. 8-ter,
DPR 322/98)Eventi
eccezionaliDATI DEL
CONTRIBUENTE

Comune (o Stato estero) di nascita

GORIZIA

Provincia(sigla)

GO

Data di nascita

giorno

20

mese

04

anno

1954

Sesso

(barrare la relativa casella)

M

F X

celibe/nubile

coniugato/a

vedovo/a

separato/a

divorzato/a

deceduto/a

tutelato/a

minore

Parità IVA (eventuale)

1

2 X

3

4

5

6

7

8

Accettazione
eredità giacenteLiquidazione
volontaria

Stato

Riservato al liquidatore ovvero al curatore fallimentare

giorno

mese

anno

giorno

mese

anno

dal

al

RESIDENZA
ANAGRAFICA

Comune

Da compilare solo se
variata dal 1/1/2012
alla data di presentazione
della dichiarazione

Tipologia (via, piazza, ecc.) Indirizzo

Frazione

Data della variazione

giorno

mese

anno

Domicilio
fiscale
diverso dalla
residenza

1

Dichiarazione
presentata per
la prima volta

2

TELEFONO
E INDIRIZZO DI POSTA
ELETTRONICATelefono
prefisso

numero

Cellulare

Indirizzo di posta elettronica

DOMICILIO FISCALE
AL 01/01/2012

Comune

GORIZIA

Provincia(sigla)

GO

Codice comune

E098

DOMICILIO FISCALE
AL 31/12/2012

Comune

Provincia(sigla)

Codice comune

DOMICILIO FISCALE
AL 01/01/2013

Comune

Provincia(sigla)

Codice comune

SCELTA PER LA
DESTINAZIONE
DELL'OTTO PER
MILLE DELL'IRPEFper scegliere, FIRMARE in
UNO SOLO dei riquadri

Stato

Chiesa cattolica

Unione Chiese cristiane avventiste
del 7° giorno

Assemblee di Dio in Italia

Chiesa Valdese unione delle chiese
metodiste e valdesi

Chiesa Evangelica Luterana in Italia

Unione Comunità Ebraiche Italiane

Sacra arcidiocesi ortodossa d'Italia ed
Esarcato per l'Europa Meridionale

Chiesa Apostolica in Italia

Unione Cristiana Evangelica
Battista d'ItaliaIN CASO DI SCELTA NON ESPRESSA DA PARTE DEL CONTRIBUENTE, LA RIPARTIZIONE DELLA QUOTA
D'IMPOSTA NON ATTRIBUITA SI STABILISCE IN PROPORZIONE ALLE SCELTE ESPRESSE.
LA QUOTA NON ATTRIBUITA SPETTANTE ALLE ASSEMBLEE DI DIO IN ITALIA E ALLA CHIESA APOSTOLICA
IN ITALIA È DEVOLUTA ALLA GESTIONE STATALE.

In aggiunta a quanto spiegato nell'informativa sul trattamento dei dati, si precisa che i dati personali del contribuente verranno utilizzati solo dall'Agenzia delle Entrate per attuare la scelta.

SCELTA PER LA
DESTINAZIONE
DEL CINQUE PER
MILLE DELL'IRPEFper scegliere, FIRMARE in
UNO SOLO dei riquadri.Per alcune delle finalità
è possibile indicare
anche il codice fiscale
di un soggetto beneficiarioSostegno del volontariato e delle altre organizzazioni non lucrative di utilità sociale,
delle associazioni di promozione sociale e delle associazioni e fondazioni riconosciute
che operano nei settori di cui all'art. 10, c. 1, lett. a), del D.Lgs. n. 460 del 1997Finanziamento della ricerca scientifica
e dell'università

FIRMA

FIRMA

Codice fiscale del
beneficiario (eventuale)Codice fiscale del
beneficiario (eventuale)

Finanziamento della ricerca sanitaria

Finanziamento delle attività di tutela, promozione
e valorizzazione dei beni culturali e paesaggistici

FIRMA

FIRMA

Codice fiscale del
beneficiario (eventuale)Sostegno delle attività sociali svolte
dal comune di residenza del contribuenteSostegno alle associazioni sportive dilettantistiche
riconosciute ai fini sportivi dal CONI a norma di legge, che svolgono
una rilevante attività di interesse sociale

FIRMA

FIRMA

Codice fiscale del
beneficiario (eventuale)

In aggiunta a quanto spiegato nell'informativa sul trattamento dei dati, si precisa che i dati personali del contribuente verranno utilizzati solo dall'Agenzia delle Entrate per attuare la scelta.

RESIDENTE
ALL'ESTERODA COMPILARE
SE RESIDENTE
ALL'ESTERO NEL 2012

Codice fiscale estero

Stato estero di residenza

Codice dello Stato estero

NAZIONALITÀ

Stato federato, provincia, contea

Località di residenza

Indirizzo

1 Estera

2 Italiana

RISERVATO A CHI
PRESENTA LA
DICHIARAZIONE
PER ALTRI

Codice fiscale (obbligatorio)										Codice carica					Data carica				
															giorno mese anno				
Cognome										Nome					Sesso (barrare la relativa casella) M F				
Data di nascita										Comune (o Stato estero) di nascita					Provincia (sigla)				
giorno mese anno															C.a.p.				
ERED E, CURATORE FALLIMENTARE o DELL'EREDITA', ecc. (vedere Istruzioni)										RESIDENZA ANAGRAFICA Comune (o Stato estero) (O SE DIVERSO) DOMICILIO FISCALE					Telefono prefisso numero				
Rappresentante residente all'estero										Frazione, via e numero civico / Indirizzo estero					Codice fiscale società o ente dichiarante				
Data di inizio procedura										Procedura non ancora terminata					Data di fine procedura				
giorno mese anno															giorno mese anno				

CANONE RAI
IMPRESE

Tipologia apparecchio (Riservata ai contribuenti che esercitano attività d'impresa)

FIRMA DELLA
DICHIARAZIONE

Familiari a carico	RA	RB	RC	RP	RN	RV	CR	RX	CS	RH	RL	RM	RR	RT	RE	RF	RG	RD	RS	RQ	CE	LM
X	X	X	X	X	X	X		X		X	X											

Il contribuente dichiara di aver compilato e allegato i seguenti quadri (barrare le caselle che interessano)

EC RU FC N. moduli IVA

Invio avviso telematico all'intermediario

Invio comunicazione telematica anomalie dati studi di settore all'intermediario

FIRMA del CONTRIBUENTE (o di chi presenta la dichiarazione per altri)

Situazioni particolari

Codice

CON LA FIRMA SI ESPRIME ANCHE IL CONSENSO AL TRATTAMENTO DEI DATI SENSIBILI EVENTUALMENTE INDICATI NELLA DICHIARAZIONE

(ZUCALLI LIVIA)

IMPEGNO ALLA
PRESENTAZIONE
TELEMATICA

Riservato all'intermediario

Codice fiscale dell'intermediario

00440330314

N. iscrizione all'albo dei C.A.F.

Impegno a presentare in via telematica la dichiarazione 2

Ricezione avviso telematico

Ricezione comunicazione telematica anomalie dati studi di settore

Data dell'impegno

giorno

mese

anno

31

05

2013

FIRMA DELL'INTERMEDIARIO

TRAINI PIO

VISTO DI
CONFORMITA'

Riservato al C.A.F. o al professionista

Codice fiscale del responsabile del C.A.F.

Codice fiscale del C.A.F.

Codice fiscale del professionista

Si rilascia il visto di conformità

FIRMA DEL RESPONSABILE DEL C.A.F. O DEL PROFESSIONISTA

ai sensi dell'art. 35 del D.Lgs. n. 241/1997

CERTIFICAZIONE
TRIBUTARIA

Riservato al professionista

Codice fiscale del professionista

Codice fiscale o partita IVA del soggetto diverso dal certificatore che ha predisposto la dichiarazione e tenuto le scritture contabili

FIRMA DEL PROFESSIONISTA

Si attesta la certificazione ai sensi dell'art. 36 del D.Lgs. n. 241/1997

FAMILIARI A CARICO

BARRARE LA CASELLA:
C = CONIUGE
F1 = PRIMO FIGLIO
F = FIGLIO
A = ALTRO FAMILIARE
D = FIGLIO DISABILE

Relazione di parentela	Codice fiscale (Indicare il codice fiscale del coniuge anche se non fiscalmente a carico)	N. mesi a carico	Minore di tre anni	Percentuale detrazione spettante	Detrazione 100% affidamento figli
1 <input checked="" type="checkbox"/> CONIUGE	4GRLBRN54M20E098Z	5			
2 <input checked="" type="checkbox"/> PRIMO FIGLIO	3D GRLSLV94B63E098U	12	6	7	8
3 <input type="checkbox"/> F ² A D					
4 <input type="checkbox"/> F A D					
5 <input type="checkbox"/> F A D					
6 <input type="checkbox"/> F A D					
7 PERCENTUALE ULTERIORE DETRAZIONE PER FAMIGLIE CON ALMENO 4 FIGLI					
8 NUMERO FIGLI RESIDENTI ALL'ESTERO A CARICO DEL CONTRIBUENTE					

QUADRO RA
REDDITI DEI TERRENI

Esclusi i terreni all'estero da includere nel Quadro RL

Reddito dominicale	Titolo	Reddito agrario	giorni	Possesso %	Canone di affitto in regime vincolistico	Casi particolari	Continuazione (*)	Esenzione IMU
1	2	3	4	5	6	7	8	9
RA1	,00	,00			,00			
			10	,00	11	,00	12	,00
RA2	,00	,00			,00			
			10	,00	11	,00	12	,00
RA3	,00	,00			,00			
			10	,00	11	,00	12	,00
RA4	,00	,00			,00			
			10	,00	11	,00	12	,00
RA5	,00	,00			,00			
			10	,00	11	,00	12	,00
RA6	,00	,00			,00			
			10	,00	11	,00	12	,00
RA7	,00	,00			,00			
			10	,00	11	,00	12	,00
RA11	Somma col. 10, 11 e 12;			TOTALI		,00	12	,00

(**) Barrare la casella se si tratta dello stesso terreno o della stessa unità immobiliare del rigo precedente.

(*) Da compilare per i soli modelli predisposti su fogli singoli, ovvero su moduli meccanografici a striscia continua.



CODICE FISCALE

Z C T I V T 5 4 D 6 0 F 0 9 8 S

REDDITI

QUADRO RB - Redditi dei fabbricati
QUADRO RC - Redditi di lavoro dipendente

Mod. N. 01

SEAC S.p.A. TRENTO - Via Sollerli, 74 - Tel. 0461/0805111 - M od. DRSERBEC

QUADRO RB
REDDITI DEI FABBRICATI E ALTRI DATI

Sezione I
Redditi dei fabbricati

Esclusi i fabbricati all'estero da includere nel Quadro RL

	1	2	3	4	5	6	7	8	9	10	11	12
	Rendita catastale	Utilizzo	giorni	Possesso percentuale	Codice canone	Canone di locazione	Casi particolari	Continua-zione (*)	Codice Comune	IMU dovuta per il 2012	Cedolare secca	Esenzione IMU
RB1	739,00	3	365	100	1	2.550,00			E098	449,00		
	REDDITI IMPONIBILI 13	Tassazione ordinaria 14		Cedolare secca 21% 14		Cedolare secca 19% 15		REDDITI NON IMPONIBILI 16	Abitazione principale 16		Immobili non locati 17	
		2.550,00		,00		,00				,00		,00
RB2	271,00	8	365	100	1	5.279,00			E098	329,00		
	REDDITI IMPONIBILI 13	Tassazione ordinaria 14		Cedolare secca 21% 14		Cedolare secca 19% 15		REDDITI NON IMPONIBILI 16	Abitazione principale 16		Immobili non locati 17	
		3.695,00		,00		,00				,00		,00
RB3	271,00	8	365	100	1	5.279,00			E098	329,00		
	REDDITI IMPONIBILI 13	Tassazione ordinaria 14		Cedolare secca 21% 14		Cedolare secca 19% 15		REDDITI NON IMPONIBILI 16	Abitazione principale 16		Immobili non locati 17	
		3.695,00		,00		,00				,00		,00
RB4	,00					,00				,00		
	REDDITI IMPONIBILI 13	Tassazione ordinaria 14		Cedolare secca 21% 14		Cedolare secca 19% 15		REDDITI NON IMPONIBILI 16	Abitazione principale 16		Immobili non locati 17	
		,00		,00		,00				,00		,00
RB5	,00					,00				,00		
	REDDITI IMPONIBILI 13	Tassazione ordinaria 14		Cedolare secca 21% 14		Cedolare secca 19% 15		REDDITI NON IMPONIBILI 16	Abitazione principale 16		Immobili non locati 17	
		,00		,00		,00				,00		,00
RB6	,00					,00				,00		
	REDDITI IMPONIBILI 13	Tassazione ordinaria 14		Cedolare secca 21% 14		Cedolare secca 19% 15		REDDITI NON IMPONIBILI 16	Abitazione principale 16		Immobili non locati 17	
		,00		,00		,00				,00		,00
RB10 TOTALI	REDDITI IMPONIBILI 13	Tassazione ordinaria 14		Cedolare secca 21% 14		Cedolare secca 19% 15		REDDITI NON IMPONIBILI 16	Abitazione principale 16		Immobili non locati 17	
		9.940,00		,00		,00				,00		,00

	1	2	3	4	5	6	7	8	9	10	11	12
	Imposta cedolare secca 21%	Imposta cedolare secca 19%	Totale imposta cedolare secca	Ecceденza dichiarazione precedente	Ecceденza compensata Mod. F24	Acconti versati	Acconti sospesi	trattenuta dal sostituto	rimborzata dal sostituto	credito compensato F24/IMU	Imposta a debito	Imposta a credito
RB11	,00	,00	,00	,00	,00	,00	,00	,00	,00	,00	,00	,00

Sezione II	N. di rigo	Mod. N.	Estremi di registrazione del contratto				Contratti non superiori a 30 gg	Anno di presentazione dich. ICI
			Data	Serie	Numero e sottouno	Codice ufficio		
Dati relativi ai contratti di locazione	RB21	B02	1	010508	3	1/	F53	2005
	RB22	B03	1	011008	3	1/	F53	2005
	RB23							

Sezione III	Immobili storici	Differenza	Acconto IRPEF	Imponibile addizionale comunale	Acconto addizionale comunale
RB31	Ricalcolo degli acconti 2012	1	,00	,00	,00

QUADRO RC	REDDITI DI LAVORO DIPENDENTE E ASSIMILATI	Tipologia reddito	Indeterminato/Determinato	Redditi	
RC1	1	2			3.276,00
RC2					,00
RC3					,00

Sezione I	Redditi di lavoro dipendente e assimilati	INCREMENTO PRODUTTIVITA'	Premi già assoggettati a tassazione ordinaria (Punto 251 CUD 2013)	Premi già assoggettati ad imposta sostitutiva (Punto 251 CUD 2013)	Imposta Sostitutiva (Punto 252 CUD 2013)	Importi art. 51, comma 6 Tuir (Punto 255 CUD 2013)	Non imponibili	Non imponibili assog. imp. sostitutiva
RC4	1	,00	,00	,00	,00	,00	,00	,00

Sezione II	Rientro in Italia	RC1 + RC2 + RC3 + RC4 col. 8 - (minore tra RC4 col. 1 e RC4 col. 9) - RC5 col. 1	Quota esente frontalieri	Redditi	TOTALE	
RC5	<input type="checkbox"/>	1	,00	(di cui L.S.U. 2	,00) TOTALE 3	3.276,00

Sezione III	Ritenute IRPEF e addizionali regionale e comunale all'IRPEF	Ritenute IRPEF (punto 5 del CUD 2013 e RC4 colonna 11)	Ritenute addizionale regionale (punto 6 del CUD 2013)	Ritenute acconto addizionale comunale 2012 (punto 10 del CUD 2013)	Ritenute saldo addizionale comunale 2012 (punto 11 del CUD 2013)	Ritenute acconto addizionale comunale 2013 (punto 13 del CUD 2013)
RC10	1	754,00	23,00	1,00	2,00	1,00

Sezione IV	Ritenute per lavori socialmente utili	Ritenute per lavori socialmente utili	Sezione V	Comparto sicurezza e altri dati	Detrazione personale comparto sicurezza (punto 118 del CUD 2013)	Dati contributo di solidarietà	Reddito al netto del contributo di perequazione (Punto 136 CUD 2013)	Contributo di solidarietà (Punto 138 CUD 2013)
RC7	1	Assegno del coniuge	Redditi	1	,00	,00	,00	,00
RC8				2	,00	,00	,00	,00
RC9		Sommare gli importi da RC7 a RC8; riportare il totale al rigo RN1 col. 5	TOTALE					

Sezione V	Comparto sicurezza e altri dati	RC11	Ritenute per lavori socialmente utili	RC12	Addizionale regionale all'IRPEF	RC13	Detrazione personale comparto sicurezza (punto 118 del CUD 2013)	RC14	Dati contributo di solidarietà						
RC11			,00	RC12			,00	RC13			,00	RC14			,00

(*) Barrare la casella se si tratta dello stesso terreno o della stessa unità immobiliare del rigo precedente.

COPIA CONFORME PROVVEDIMENTO 31 gennaio 2013



CODICE FISCALE

Z C L I V T 5 4 D 6 0 E 0 9 8 S

REDDITI

QUADRO RP - Oneri e spese

Mod. N. 0 1

QUADRO RP ONERI E SPESE

Sezione I
Spese per le quali spetta la detrazione d'imposta del 19%

RP1 Spese sanitarie	,00	461,00	RP9 Interessi per mutui contratti nel 1997 per recupero edilizio	,00
RP2 Spese sanitarie per familiari non a carico	,00		RP10 Interessi per mutui ipotecari per la costruzione dell'abitazione principale	,00
RP3 Spese sanitarie per disabili	,00		RP11 Interessi per prestiti o mutui agrari	,00
RP4 Spese veicoli per disabili	,00		RP12 Assicurazioni sulla vita e contro gli infortuni	,00
RP5 Spese per l'acquisto di cani guida	,00		RP13 Spese di istruzione	,00
RP6 Spese sanitarie rateizzate in precedenza	,00		RP14 Spese funebri	,00
RP7 Interessi mutui ipotecari acquisto abitazione principale	,00		RP15 Spese per addetti all'assistenza personale	,00
RP8 Interessi per mutui ipotecari per acquisto altri immobili	,00		RP16 Spese sport ragazzi	,00
RP17 Altre spese (Codice spesa)	,00		RP18 Altre spese (Codice spesa)	,00
RP19 Altre spese (Codice spesa)	,00			,00
RP20 TOTALE SPESE SU CUI DETERMINARE LA DETRAZIONE		461,00		461,00

Sezione II
Spese e oneri per i quali spetta la deduzione dal reddito complessivo

RP21 Contributi previdenziali ed assistenziali	,00		CONTRIBUTI PER PREVIDENZA COMPLEMENTARE	
Assegno al coniuge	,00		RP27 Deducibilità ordinaria	,00
RP22 Contributi per addetti ai servizi domestici e familiari	,00		RP28 Lavoratori di prima occupazione	,00
RP23 Erogazioni liberali a favore di istituzioni religiose	,00		RP29 Fondi in squilibrio finanziario	,00
RP24 Spese mediche e di assistenza per disabili	,00		RP30 Familiari a carico	,00
RP25 Altri oneri e spese deducibili	,00		RP31 Fondo pensione negoziale dipendenti pubblici	,00
RP32 TOTALE ONERI E SPESE DEDUCIBILI (sommare gli importi da rigo RP21 a RP31)				,00

Sezione III A
Spese per le quali spetta la detrazione d'imposta del 36% del 41% del 50% (interventi di recupero del patrimonio edilizio)

Anno	Periodo 2006/2012	Codice fiscale	Situazioni particolari						Importo rata	N. d'ordine immobile
			Codice	Anno	Rideterminazione rate	3	5	10		
RP41									,00	
RP42									,00	
RP43									,00	
RP44									,00	
RP45									,00	
RP46									,00	
RP47									,00	
RP48	TOTALE SPESE SUL QUALE DETERMINARE DETRAZIONE 41% (Righi col. 2 compilata con codice 1)									,00
RP49	TOTALE SPESE SUL QUALE DETERMINARE DETRAZIONE 36% (Righi col. 2 compilata con codice 2 o non compilata)									,00
RP50	TOTALE SPESE SUL QUALE DETERMINARE DETRAZIONE 50% (Righi col. 2 compilata con codice 3)									,00

Sezione III B
Dati catastali identificativi degli immobili e altri dati per fruire della detrazione del 36% o del 50%

N. d'ordine immobile	Condominio	Codice comune	T/U	I/P	Sez. urb./comune catast.	Foglio	Particella	Subalterno
RP51							/	9
RP52							/	9
RP53							/	9

Sezione IV
Spese per le quali spetta la detrazione d'imposta del 55% (interventi finalizzati al risparmio energetico)

Altri dati	N. d'ordine immobile	Condominio	Data	Serie	Numero e sottonumero	Cod. Ufficio Ag. Entrate	Data	Numero	Provincia Uff. Agenzia Territoriale/Entrate
RP54									

Sezione V
Dati per fruire di detrazioni per canoni di locazione

RP71	Inquilini di alloggi adibiti ad abitazione principale	Tipologia	N. di giorni	Percentuale	RP72	Lavoratori dipendenti che trasferiscono la residenza per motivi di lavoro	N. di giorni	Percentuale

Sezione VI
Dati per fruire di altre detrazioni

RP81	Mantenimento dei cani guida (Barrare la casella)	RP82	Spese acquisto mobili, elettrodomestici, TV, computer (ANNO 2009)	RP83	Altre detrazioni

SEAC S.p.A. - Via Salteri, 74 - Tel. 0461/805111 - Mod. DRSERP1

COPIA CONFORME PROVVEDIMENTO 31 gennaio 2013



CODICE FISCALE

Z C L T V T 5 4 D 6 0 E 0 9 8 S

REDDITI

QUADRO RN - Determinazione dell'IRPEF

11

QUADRO RN
IRPEF

RN1	REDDITO COMPLESSIVO	Reddito di riferimento per agevolazioni fiscali	Credito per fondi comuni di cui ai quadri RF, RG e RH	Perdite compensabili con credito per fondi comuni	Reddito minimo da partecipazione in società non operative	
		17.476,00	,00	,00	,00	17.476,00
RN3	Oneri deducibili					,00
RN4	REDDITO IMPONIBILE (RN1 col. 5 + RN1 col. 2 - RN1 col. 3 - RN3; indicare zero se il risultato è negativo)					17.476,00
RN5	IMPOSTA LORDA					4.119,00
RN6	Detrazione per coniuge a carico					,00
RN7	Detrazione per figli a carico					,00
RN8	Ulteriore detrazione per figli a carico					,00
RN9	Detrazioni per altri familiari a carico					,00
RN10	Detrazione per redditi di lavoro dipendente					1.255,00
RN11	Detrazione per redditi di pensione					,00
RN12	Detrazione per redditi assimilati a quelli di lavoro dipendente e altri redditi					,00
RN13	TOTALE DETRAZIONI PER CARICHI DI FAMIGLIA E LAVORO (somma dei righe da RN6 a RN12)					1.255,00
RN14	Detrazioni canoni di locazione (Sez. V del quadro RP)					,00
RN15	Detrazione per oneri indicati nella Sez. I del quadro RP (19% dell'importo di rigo RP20)					88,00
RN16	Detrazione per spese indicate nella Sez. III-A del quadro RP (41% dell'importo di rigo RP48)					,00
RN17	Detrazione per spese indicate nella Sez. III-A del quadro RP (36% dell'importo di rigo RP49)					,00
RN18	Detrazione per spese indicate nella Sez. III-A del quadro RP (50% dell'importo di rigo RP50)					,00
RN19	Detrazione per gli oneri di cui alla Sez. IV del quadro RP (55% dell'importo di rigo RP65)					,00
RN20	Detrazione per gli oneri di cui alla Sez. VI del quadro RP					,00
RN21	Detrazione riconosciuta al personale del comparto sicurezza, difesa e soccorso (rigo RC13)					,00
RN22	TOTALE DETRAZIONI D'IMPOSTA (RN13 + RN14 col. 3 + somma dei righe da RN15 a RN21)					1.343,00
RN23	Detrazione spese sanitarie per determinate patologie (19% dell'importo di colonna 1 rigo RP1)					,00
RN24	Crediti d'imposta che generano residui	Riacquisto prima casa	Incremento occupazione	Reintegro anticipazioni fondi pensioni	Mediazioni	
		,00	,00	,00	,00	,00
RN25	TOTALE ALTRE DETRAZIONI E CREDITI D'IMPOSTA (somma dei righe RN23 e RN24)					,00
RN26	IMPOSTA NETTA (RN5 - RN22 - RN25; indicare zero se il risultato è negativo)					2.776,00
RN27	Credito d'imposta per altri immobili - Sisma Abruzzo					,00
RN28	Credito d'imposta per abitazione principale - Sisma Abruzzo					,00
RN29	Crediti residui per detrazioni incapienti (di cui ulteriore detrazione per figli					,00
RN30	Crediti d'imposta per redditi prodotti all'estero (di cui derivanti da imposte figurative					,00
RN31	Crediti d'imposta		Fondi comuni		Altri crediti d'imposta	
			,00		,00	,00
RN32	RITENUTE TOTALI	di cui ritenute sospese	di cui altre ritenute subite		di cui ritenute art. 5 non utilizzate	
		,00	,00		,00	1.018,00
RN33	DIFFERENZA (RN26 - RN27 - RN28 - RN29 col. 2 - RN30 col. 2 - RN31 col. 1 - RN31 col. 2 + RN32 col. 3 - RN32 col. 4) se tale importo è negativo indicare l'importo preceduto dal segno meno					1.758,00
RN34	Crediti d'imposta per le imprese e i lavoratori autonomi					,00
RN35	ECCEDENZA D'IMPOSTA RISULTANTE DALLA PRECEDENTE DICHIARAZIONE				di cui credito IMU 730/2012	
					,00	809,00
RN36	ECCEDENZA D'IMPOSTA RISULTANTE DALLA PRECEDENTE DICHIARAZIONE COMPENSATA NEL MOD. F24					809,00
RN37	ACCONTI	di cui acconti sospesi	di cui recupero imposta sostitutiva	di cui acconti ceduti	di cui ex contribuenti minimi	
		,00	,00	,00	,00	992,00
RN38	Restituzione bonus	Bonus incapienti		Bonus famiglia		
		,00	,00	,00	,00	,00
RN39	Importi rimborsati dal sostituto per detrazioni incapienti		Ulteriore detrazione per figli		Detrazione canoni locazione	
			,00		,00	,00
RN40	Irpef da trattenere o da rimborsare risultante dal Mod. 730/2013	Trattenuto dal sostituto	Credito compensato con Mod F24 per i versamenti IMU		Rimborsato dal sostituto	
		,00	,00		,00	,00
Determinazione dell'imposta	RN41 IMPOSTA A DEBITO					766,00
	RN42 IMPOSTA A CREDITO					,00
	RESIDUO DELLE DETRAZIONI E DEI CREDITI D'IMPOSTA					
	RN43 Residuo RN23		Residuo RN24, col. 1		Residuo RN24, col. 2	
		,00	,00	,00	,00	,00
		Residuo RN24, col. 3	Residuo RN24, col. 4		Residuo RN28	
		,00	,00	,00	,00	,00
Altri dati	RN50	Reddito abitazione principale			Redditi fondiari non imponibili	
			,00		,00	,00



CODICE FISCALE

Z C L I V I 5 4 D 6 0 E 0 9 8 S

REDDITI

QUADRO RV - Addizionale regionale e comunale all'IRPEF

QUADRO CR - Crediti d'imposta

Mod. N. 0 1

11

QUADRO RV		RV1	REDDITO IMPONIBILE		17.476,00
Sezione I		RV2	ADDIZIONALE REGIONALE ALL'IRPEF DOVUTA		215,00
Addizionale regionale all'IRPEF		RV3	ADDIZIONALE REGIONALE ALL'IRPEF TRATTENUTA O VERSATA (di cui altre trattenute 1 ,00) (di cui sospesa 2 ,00)		23,00
RV4		ECCEDENZIA DI ADDIZIONALE REGIONALE ALL'IRPEF RISULTANTE DALLA PRECEDENTE DICHIARAZIONE (RX2 col. 4 Mod. UNICO 2012) 1		,00	,00
RV5		ECCEDENZIA DI ADDIZIONALE REGIONALE ALL'IRPEF RISULTANTE DALLA PRECEDENTE DICHIARAZIONE COMPENSATA NEL MOD. F24		,00	,00
RV6		Addizionale regionale Irpef da trattenere o da rimborsare risultante dal Mod. 730/2013 1		,00	,00
RV7		ADDIZIONALE REGIONALE ALL'IRPEF A DEBITO		192,00	,00
RV8		ADDIZIONALE REGIONALE ALL'IRPEF A CREDITO		,00	,00
Sezione II-A		RV9	ALiquOTA DELL'ADDIZIONALE COMUNALE DELIBERATA DAL COMUNE		,00
Addizionale comunale all'IRPEF		RV10	ADDIZIONALE COMUNALE ALL'IRPEF DOVUTA		,00
RV11		ADDIZIONALE COMUNALE ALL'IRPEF TRATTENUTA O VERSATA		,00	,00
RC 1		3,00	730/2012 2	,00	F24 3
altre trattenute 4		,00	(di cui sospesa 5	,00) 6	3,00
RV12		ECCEDENZIA DI ADDIZIONALE COMUNALE ALL'IRPEF RISULTANTE DALLA PRECEDENTE DICHIARAZIONE (RX3 col. 4 Mod. UNICO 2012) 1		,00	,00
RV13		ECCEDENZIA DI ADDIZIONALE COMUNALE ALL'IRPEF RISULTANTE DALLA PRECEDENTE DICHIARAZIONE COMPENSATA NEL MOD. F24		,00	,00
RV14		Addizionale comunale Irpef da trattenere o da rimborsare risultante dal Mod. 730/2013 1		,00	,00
RV15		ADDIZIONALE COMUNALE ALL'IRPEF A DEBITO		,00	,00
RV16		ADDIZIONALE COMUNALE ALL'IRPEF A CREDITO		3,00	,00
Sezione II-B		RV17	Accanto addizionale comunale all'IRPEF per il 2013		,00
Agevolazioni 1		2	Imponibile 3	Aliquote per scaglioni 4	Aliquota 5
17.476,00					
Accanto dovuto 6					,00
Addizionale comunale 2013 trattenuta dal datore di lavoro 7					1,00
Importo trattenuto o versato (da compilare in caso di dichiarazione integrativa) 8					,00
Accanto da versare 9					,00
QUADRO CR		CREDITI D'IMPOSTA			
Sezione I-A		CR1	Dati relativi al credito d'imposta per redditi prodotti all'estero		,00
CR2		Dati relativi al credito d'imposta per redditi prodotti all'estero		,00	,00
CR3		Dati relativi al credito d'imposta per redditi prodotti all'estero		,00	,00
CR4		Dati relativi al credito d'imposta per redditi prodotti all'estero		,00	,00
Sezione I-B		CR5	Determinazione del credito d'imposta per redditi prodotti all'estero		,00
CR6		Determinazione del credito d'imposta per redditi prodotti all'estero		,00	,00
Sezione II		CR7	Prima casa e canoni non percepiti		,00
CR8		Credito d'imposta per canoni non percepiti		,00	,00
Sezione III		CR9	Credito d'imposta incremento occupazione		,00
Sezione IV		CR10	Credito d'imposta per immobili colpiti dal sisma in Abruzzo		,00
CR11		Credito d'imposta per immobili colpiti dal sisma in Abruzzo		,00	,00
Sezione V		CR12	Credito d'imposta reintegro anticipazioni fondi pensione		,00
Sezione VI		CR13	Credito d'imposta per mediazioni		,00
Sezione VII		CR14	Altri crediti d'imposta		,00



CODICE FISCALE

Z C L L V T 5 4 D 6 0 E 0 9 8 S

REDDITI

QUADRO RH

Redditi di partecipazione
in società di persone ed assimilate

Mod. N.

0 1

11

Sezione I Dati della società, associazione, impresa familiare, azienda coniugale o GEIE		Codice fiscale società o associazione partecipata		Tipo		Quota di partecipazione		Quota reddito (o perdita)		Perdite illimitate	Reddito dai terreni	Detrazioni
1	2	3	4	5	6	7	8	9	10	11	12	13
RH1	00552210312	3	50,00 %	2.947,00		X						
	Quota redd. società non operative	Quota ritenute d'acconto	Quota crediti d'imposta	Rientro dall'estero	Quota oneri detraibili	Quota reddito non imponibile						
	,00	1,00	,00	,00	,00	,00						,00
RH2												
	,00	,00	,00	,00	,00	,00						,00
RH3												
	,00	,00	,00	,00	,00	,00						,00
RH4												
	,00	,00	,00	,00	,00	,00						,00
Sezione II Dati della società partecipata in regime di trasparenza		Codice fiscale società partecipata		Quota di partecipazione		Quota reddito (o perdita)		Perdite illimitate				
1	2	3	4	5	6	7	8	9	10	11	12	
RH5												
	Quota redd. società non operative	Quota ritenute d'acconto	Quota crediti d'imposta	Quota credito imposta estere ante opzione	Quota oneri detraibili							
	,00	,00	,00	,00	,00							,00
	Quota eccedenza	Quota accanti										
	,00	,00										
RH6												
	,00	,00	,00	,00	,00	,00						,00
	,00	,00										
RH7	Redditi di partecipazione in società esercenti attività d'impresa		(Reddito minimo ¹)	,00	2	2.947,00						
RH8	Perdite di partecipazione in società esercenti attività d'impresa in contabilità ordinaria					,00						
RH9	Differenza tra rigo RH7 e RH8 (se negativo indicare zero)		(Perdite non compensate da contabilità ordinaria ¹)	,00	2	2.947,00						
RH10	Perdite d'impresa in contabilità ordinaria					,00						
RH11	Differenza tra rigo RH9 e RH10					2.947,00						
RH12	Perdite d'impresa di esercizi precedenti					,00						
RH13	Perdite di partecipazione in impresa in contabilità semplificata					,00						
RH14	Totale reddito (o perdita) di partecipazione in società esercenti attività d'impresa (riportare tale importo nel rigo RN1)		(Perdite non compensate da contabilità semplificata ¹)	,00	1	2.947,00						
RH15	Redditi (o perdite) di partecipazione in associazioni tra artisti e professionisti					,00						
RH16	Perdite di lavoro autonomo di esercizi precedenti					,00						
RH17	Totale reddito (o perdita) di partecipazione in associazioni tra artisti e professionisti (riportare tale importo nel rigo RN1)					,00						
RH18	Totale reddito di partecipazione in società semplici			1	Imponibile	,00	2	Non imponibile				,00
RH19	Totale ritenute d'acconto											1,00
RH20	Totale crediti d'imposta			1	Crediti d'imposta sui fondi comuni di investimento	,00	2					,00
RH21	Totale credito per imposte estere ante opzione					,00						,00
RH22	Totale oneri detraibili					,00						,00
RH23	Totale eccedenza					,00						,00
RH24	Totale accanti					,00						,00



CODICE FISCALE

Z C L L V I 5 4 D 6 0 E 0 9 8 S

REDDITI
QUADRO RL
 Altri redditi

 Mod. N. 0 1
 11
SEZIONE I-A**Redditi di capitale**

	Tipo reddito	Redditi	Ritenute
	1	2	3
RL1 Utili ed altri proventi equiparati			,00
RL2 Altri redditi di capitale			,00
RL3 Totale (sommare l'importo di col. 2 agli altri redditi Irpef e riportare il totale al rigo RN1 col. 5; sommare l'importo di col. 3 alle altre ritenute e riportare il totale al rigo RN32 col. 4)			,00

SEZIONE I-B**Redditi di capitale imputati da Trust**

1	2	3	4	5	6	7	8
1	2	3	4	5	6	7	8
RL4		,00	,00	,00		,00	,00

SEZIONE II-A**Redditi diversi**

	Redditi	Spese
RL5 Corrispettivi di cui all'art. 67, lett. a) del Tuir (lottizzazione di terreni, ecc.)	,00	,00
RL6 Corrispettivi di cui all'art. 67, lett. b) del Tuir (rivendita di beni immobili nel quinquennio)	,00	,00
RL7 Corrispettivi di cui all'art. 67, lett. c) del Tuir (cessioni di partecipazioni sociali)	,00	,00
RL8 Proventi derivanti dalla cessione totale o parziale di aziende di cui all'art. 67, lett. h) e h-bis) del Tuir	,00	,00
RL9 Proventi di cui all'art. 67, lett. h) del Tuir, derivanti dall'affitto e dalla concessione in usufrutto di aziende	,00	,00
RL10 Proventi di cui all'art. 67, lett. h) e h-ter) del Tuir, derivanti dall'utilizzazione da parte di terzi di beni mobili ed immobili	,00	,00
RL11 Redditi di natura fondiaria non determinabili catastalmente (censi, decime, livelli, ecc.) e redditi dei terreni dati in affitto per usi non agricoli	,00	
RL12 Redditi di beni immobili situati all'estero e altri redditi sui quali non è stata applicata ritenuta	,00	
RL13 Redditi derivanti dalla utilizzazione economica di opere dell'ingegno, di brevetti industriali, ecc. non conseguiti dall'autore o dall'inventore	,00	
RL14 Corrispettivi derivanti da attività commerciali non esercitate abitualmente	,00	,00
RL15 Compensi derivanti da attività di lavoro autonomo non esercitate abitualmente	1.313,00	,00
RL16 Compensi derivanti dall'assunzione di obblighi di fare, non fare o permettere	,00	,00
RL17 Redditi determinati ai sensi dell'art. 71, comma 2-bis del Tuir	,00	,00
RL18 Totali (sommare gli importi da rigo RL5 a RL17)	1.313,00	,00
RL19 Reddito netto (col. 1 rigo RL18 - col. 2 rigo RL18; sommare l'importo di rigo RL19 agli altri redditi Irpef e riportare il totale al rigo RN1 col. 5)	1.313,00	
RL20 Ritenute d'acconto (sommare tale importo alle altre ritenute e riportare il totale al rigo RN32 col. 4)		263,00

SEZIONE II-B**Attività sportive dilettantistiche e collaborazioni con cori, bande e filodrammatiche**

RL21 Compensi percepiti		,00
RL22 Totale compensi assoggettati a titolo d'imposta	1	,00
RL23 Totale ritenute operate sui compensi percepiti nel 2012	1	,00
RL24 Totale addizionale regionale trattenuta sui compensi percepiti nel 2012	1	,00

SEZIONE III**Altri redditi di lavoro autonomo**

RL25 Proventi lordi per l'utilizzazione economica di opere dell'ingegno, di brevetti industriali, ecc. percepiti dall'autore o inventore		,00
RL26 Compensi derivanti dall'attività di levata dei protesti esercitata dai segretari comunali		,00
RL27 Redditi derivanti dai contratti di associazione in partecipazione se l'apporto è costituito esclusivamente da prestazioni di lavoro e utili spettanti ai promotori e ai soci fondatori di società per azioni, in accomandita per azioni e a responsabilità limitata		,00
RL28 Totale compensi, proventi e redditi (sommare gli importi da rigo RL25 a RL27)		,00
RL29 Deduzioni forfetarie delle spese di produzione dei compensi e dei proventi di cui ai rigi RL25 e RL26		,00
RL30 Totale netto compensi, proventi e redditi (RL28 - RL29; sommare l'importo agli altri redditi Irpef e riportare il totale al rigo RN1 col. 5)		,00
RL31 Ritenute d'acconto (sommare tale importo alle altre ritenute e riportare il totale al rigo RN32 col. 4)		,00

COPIA PER IL CONTRIBUENTE
PROSPETTO DI RIPARTO DEL REDDITO O PERDITA DELLA SOCIETA' DI PERSONE

La società **LA CORTE SCONTA DEL 101 S.A.S. DI ZANO** Codice Fiscale **00552210312**

Sede **GORIZIA GO CORSO ITALIA 145/1 34170**

Attività **Affittacamere, residence** **552051**

dichiara che per l'esercizio d'imposta **2012** il reddito o la perdita va ripartito come segue: **11** EURO 

DATI DELLA SOCIETA'	Reddito o perdita IRPEF	Reddito società non operative	Reddito ricercatori	Perdite non compensate	Ritenute d'acconto	Crediti d'imposta
	5893,00	,00	,00	,00	1,00	,00
Oneri deducibili		Oneri art. 15, comma 3, TUIR	Oneri rec. patrim. edilizio 36%	Oneri rec. patrim. edilizio 50%	Oneri riqualificaz. energetica	Oneri Inc. su involucro edifici
	,00	,00	,00	,00	,00	,00
Oneri install. pannelli solari		Oneri sost. impianti di climat.	Sostituzione di scaldacqua	Redd. da immobili non imponib.	A.C.E. dedotta Società	Incres. reddito x Acconto
Perdite illimitate	,00	,00	,00	,00	,00	,00
	Quota A.C.E. per Soci					
	,00					

1) Sig. **ZANOLETTI FRANCESCO** Cod. Fisc. **ZNLFNC49A06L736R**
 Residente **MORARO**
 Data **06/01/49** Luogo di nascita **VENEZIA** Quota partecipazione **50,000**

Singolo socio	Reddito o perdita IRPEF	Reddito società non operative	Reddito ricercatori	Perdite non compensate	Ritenute d'acconto	Crediti d'imposta
	2946,00	,00	,00	,00	,00	,00
Oneri deducibili		Oneri art. 15, comma 3, TUIR	Oneri rec. patrim. edilizio 36%	Oneri rec. patrim. edilizio 50%	Oneri riqualificaz. energetica	Oneri Inc. su involucro edifici
	,00	,00	,00	,00	,00	,00
Oneri install. pannelli solari		Oneri sost. impianti di climat.	Sostituzione di scaldacqua	Redd. da immobili non imponib.	A.C.E. dedotta Società	Incres. reddito x Acconto
Perdite illimitate	,00	,00	,00	,00	,00	,00
	Quota A.C.E. per Soci	Redd. dominicale imponib. (*)	Redd. da fabbricati imponib. (*)			
	,00	,00	,00			

2) Sig. **ZUCALLI LIVIA** Cod. Fisc. **ZCLLVI54D60E098S**
 Residente **GORIZIA**
 Data **20/04/54** Luogo di nascita **GORIZIA** Quota partecipazione **50,000**

Singolo socio	Reddito o perdita IRPEF	Reddito società non operative	Reddito ricercatori	Perdite non compensate	Ritenute d'acconto	Crediti d'imposta
	2947,00	,00	,00	,00	1,00	,00
Oneri deducibili		Oneri art. 15, comma 3, TUIR	Oneri rec. patrim. edilizio 36%	Oneri rec. patrim. edilizio 50%	Oneri riqualificaz. energetica	Oneri Inc. su involucro edifici
	,00	,00	,00	,00	,00	,00
Oneri install. pannelli solari		Oneri sost. impianti di climat.	Sostituzione di scaldacqua	Redd. da immobili non imponib.	A.C.E. dedotta Società	Incres. reddito x Acconto
Perdite illimitate	,00	,00	,00	,00	,00	,00
	Quota A.C.E. per Soci	Redd. dominicale imponib. (*)	Redd. da fabbricati imponib. (*)			
	,00	,00	,00			

3) Sig. Cod. Fisc.
 Residente
 Data Luogo di nascita Quota partecipazione

Singolo socio	Reddito o perdita IRPEF	Reddito società non operative	Reddito ricercatori	Perdite non compensate	Ritenute d'acconto	Crediti d'imposta
	,00	,00	,00	,00	,00	,00
Oneri deducibili		Oneri art. 15, comma 3, TUIR	Oneri rec. patrim. edilizio 36%	Oneri rec. patrim. edilizio 50%	Oneri riqualificaz. energetica	Oneri Inc. su involucro edifici
	,00	,00	,00	,00	,00	,00
Oneri install. pannelli solari		Oneri sost. impianti di climat.	Sostituzione di scaldacqua	Redd. da immobili non imponib.	A.C.E. dedotta Società	Incres. reddito x Acconto
Perdite illimitate	,00	,00	,00	,00	,00	,00
	Quota A.C.E. per Soci	Redd. dominicale imponib. (*)	Redd. da fabbricati imponib. (*)			
	,00	,00	,00			

(*) Solo per soci che detengono la partecipazione in regime d'impresa.

Si dichiara altresì che il reddito o la perdita d'impresa è stato determinato:

in contabilità semplificata in contabilità ordinaria da redditi di lavoro autonomo

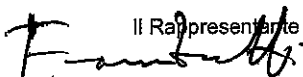
Il Rappresentante legale

Data

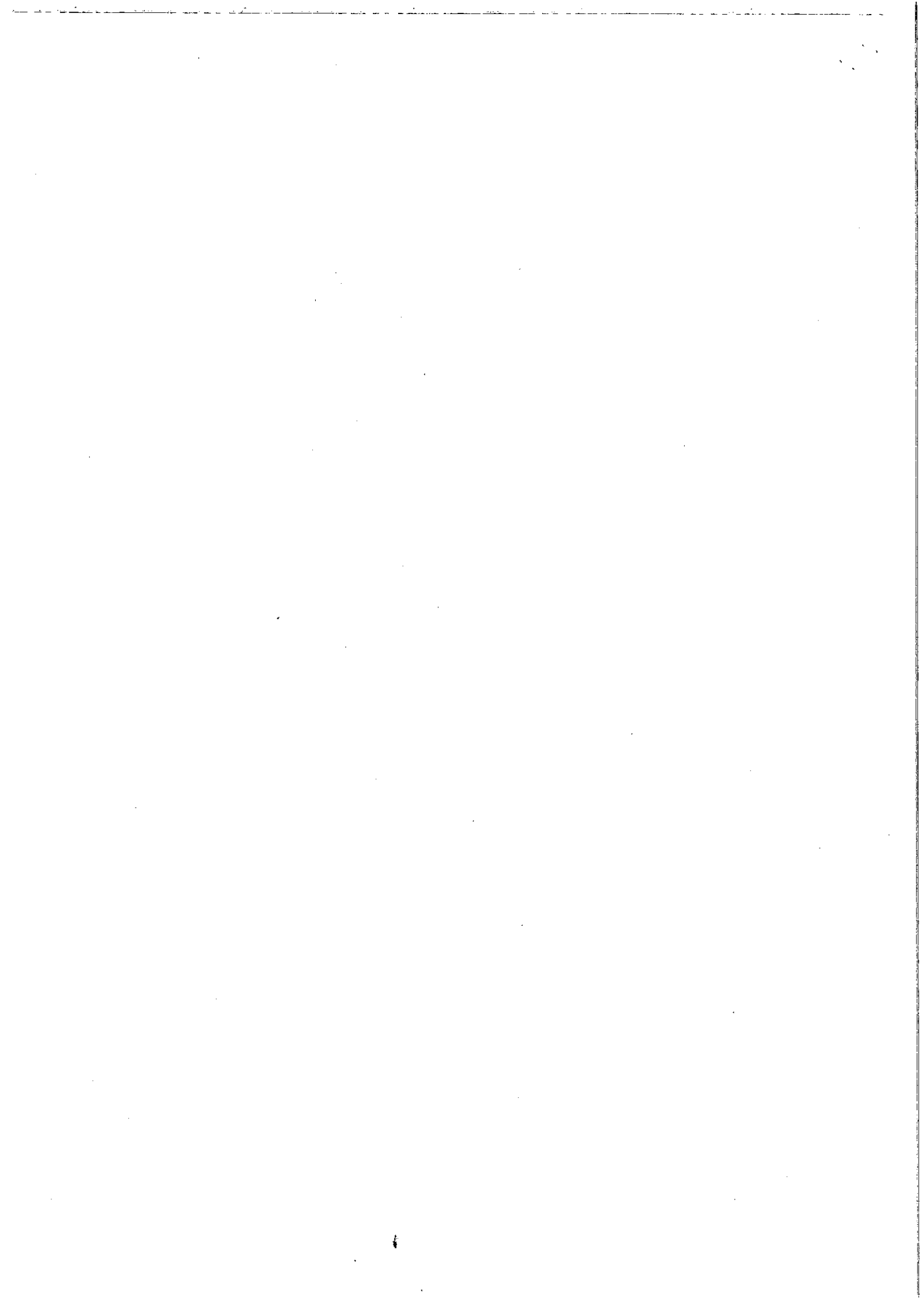

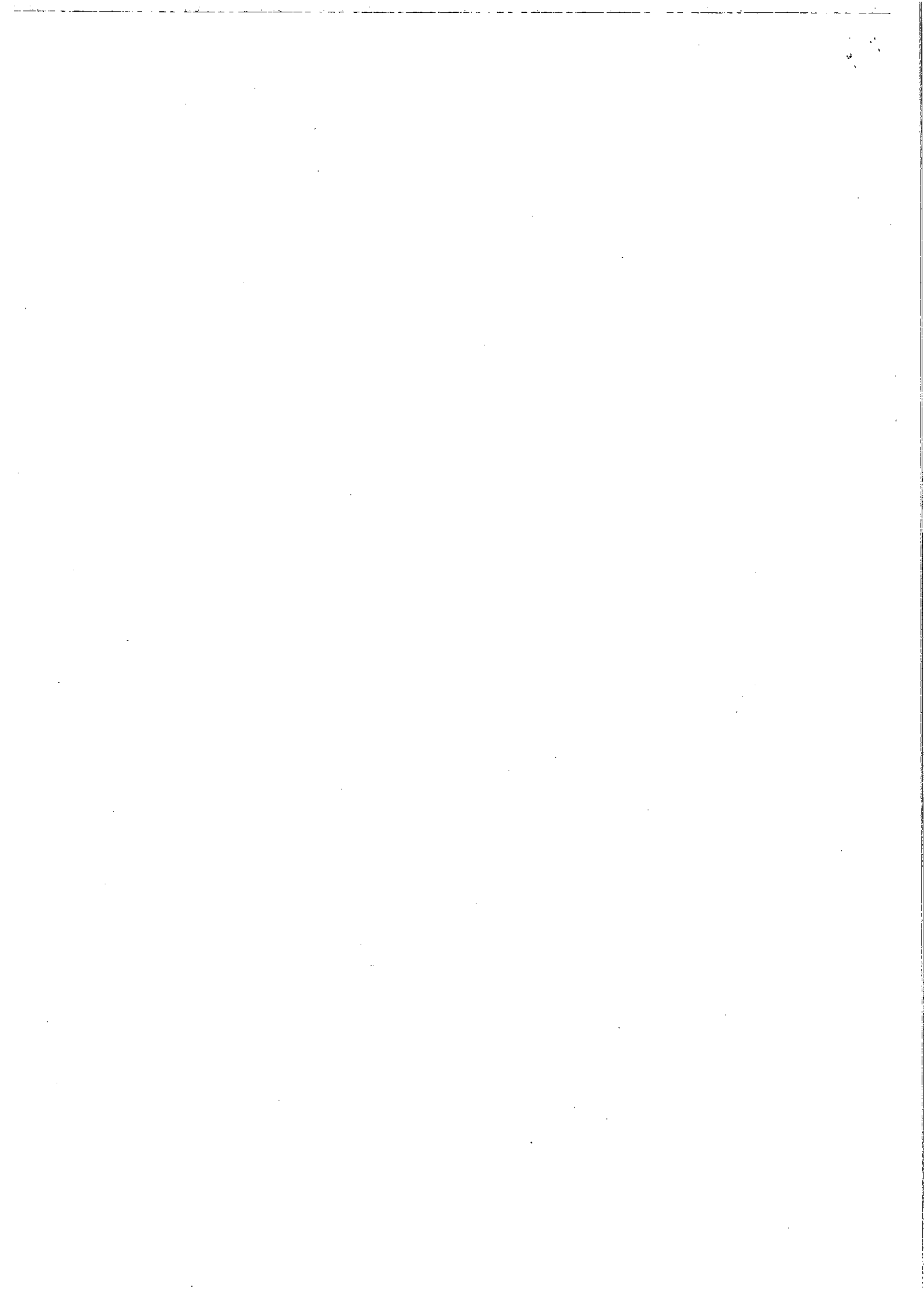

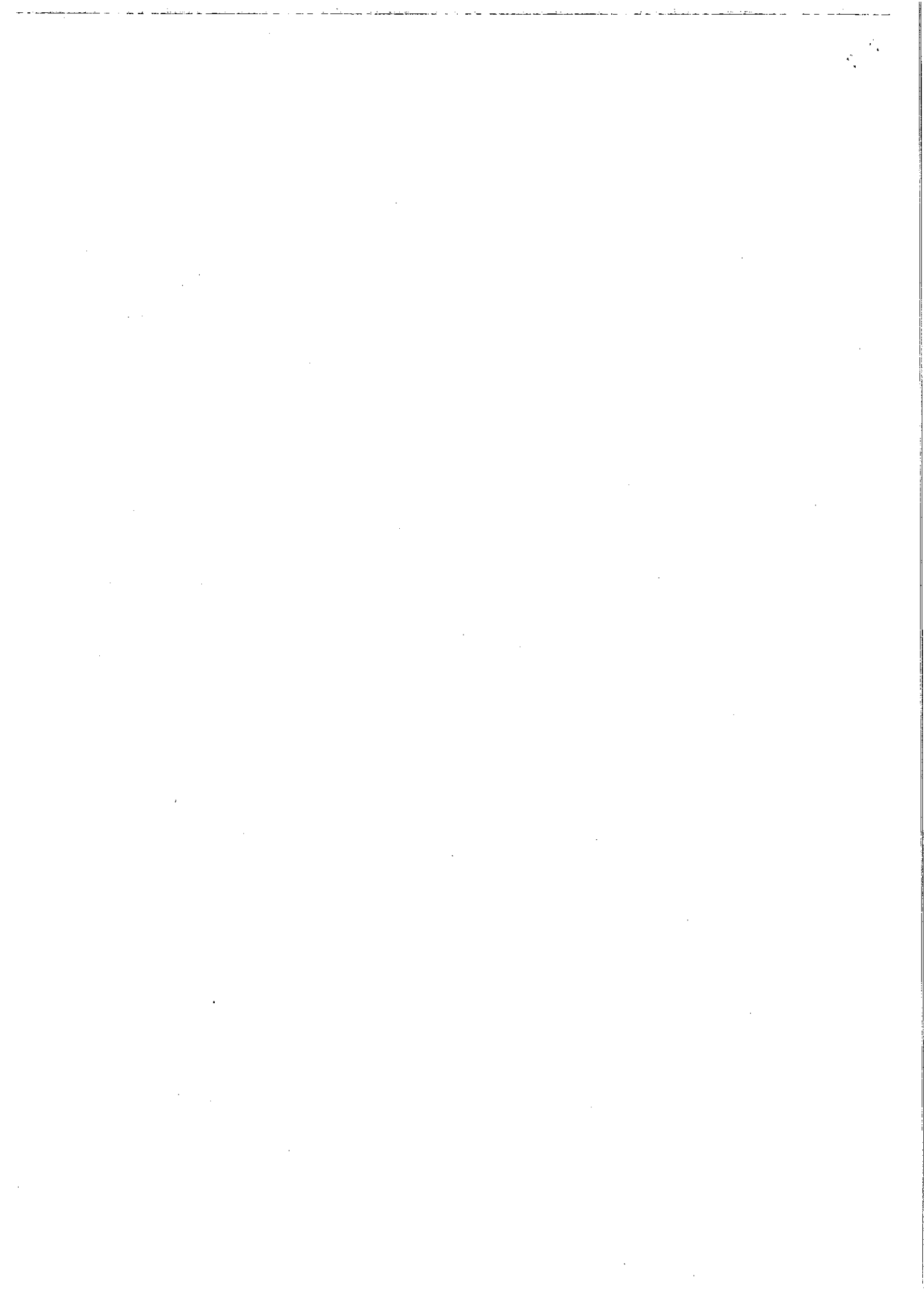

IMPEGNO ALLA PRESENTAZIONE TELEMATICA

Ai sensi dell'art. 3, comma 6, D.P.R. n. 322 del 22 luglio 1998

11

Il sottoscritto

Intermediario	
ASCOM SERVIZI GORIZIA - CENTRO DI ASSIST (Cognome e Nome o Denominazione)	00440330314 (N. iscriz. albo C.A.F) (Codice fiscale)
VIA LOCCHI 14/1 - 34170 GORIZIA (GO) (Indirizzo)	

Rappresentante legale / Firmatario	
TRAINI PIO (Cognome e Nome)	TRNPIO41A10G516R (Codice fiscale)

DICHIARA

- di aver ricevuto le dichiarazioni/comunicazioni di seguito elencate già predisposte dal contribuente
- di aver ricevuto e di accettare l'incarico per la compilazione delle dichiarazioni/comunicazioni di seguito elencate

UNICO Persone fisiche 2013

e si impegna a trasmettere le dichiarazioni/comunicazioni sopra elencate in via telematica all'Agenzia delle Entrate entro i termini previsti.

Contribuente	
ZUCALLI LIVIA (Cognome e Nome o Denominazione)	ZCLLVI54D60E098S (Codice fiscale)
CORSO ITALIA 22 - 34170 GORIZIA (GO) (Indirizzo)	

Data impegno



Firma intermediario

TRAINI PIO

31.05.2013



INFORMATIVA E DICHIARAZIONE DI CONSENSO

Il Contribuente

Nome e cognome o denominazione / ragione sociale **ZUCALLI LIVIA**
Indirizzo o sede sociale **CORSO ITALIA 22 34170 GORIZIA (GO)**
Codice fiscale **ZCLLVI54D60E098S**

Rappresentante legale / Firmatario

Nome e cognome
Codice fiscale
Pratica/dichiarazione (specificare modello ed anno) **UNICO PF - 2013**

In relazione all'incarico conferito a **ASCOM SERVIZI GORIZIA - CENTRO DI ASSIST**
Indirizzo **VIA LOCCHI 14/1 34170 GORIZIA GO**
in data odierna **31/05/2013** finalizzato alla presentazione della pratica / dichiarazione di cui sopra (con ciò intendendo l'assistenza fiscale per la compilazione e liquidazione del modello, nonché di eventuali servizi aggiuntivi ove richiesti), avendo ricevuto esaustiva informativa ai sensi dell'art. 13 del D.Lgs. 196/2003, e successive modifiche, ed in particolare che

- ◆ **ASCOM SERVIZI GORIZIA - CENTRO DI ASSIST** effettua il trattamento dei dati personali forniti dal sottoscritto, nel rispetto della normativa sopra richiamata e degli obblighi di riservatezza ivi previsti;
- ◆ alcuni di tali dati personali rientrano nel novero dei dati sensibili ai sensi dell'art. 4- 1° comma - lettera d) del D.Lgs. 196/2003, in quanto in grado di rivelare l'origine razziale ed etnica, le convinzioni religiose, filosofiche o di altro genere, le opinioni politiche, l'adesione a partiti, sindacati, associazioni od organizzazioni a carattere religioso, filosofico, politico o sindacale, nonché lo stato di salute e la vita sessuale, e che senza il mio consenso scritto non sarà possibile effettuare il trattamento;
- ◆ il trattamento è finalizzato allo svolgimento dell'incarico conferito, ed è relativo esclusivamente ai dati necessari per lo svolgimento stesso, ivi comprese analisi statistiche utili al fine di migliorare il servizio offerto;
- ◆ senza il consenso del sottoscritto al trattamento dei dati personali di cui al punto 1 non sarà possibile dare corso all'incarico;
- ◆ il trattamento sarà effettuato manualmente e/o in forma automatizzata a seconda delle esigenze di volta in volta riscontrate, secondo le modalità di cui al D.Lgs. 196/2003 e relativi regolamenti di attuazione;
- ◆ i dati personali potranno essere comunicati a tutti gli altri soggetti competenti per lo svolgimento, anche in parte, di attività inerenti l'incarico;
- ◆ i dati personali potranno anche essere comunicati a terzi al fine di informazione commerciale, ricerche di mercato e socio-economiche, e che l'eventuale consenso a tali forme di trattamento non è strettamente necessario per lo svolgimento dell'incarico conferito, pur rimanendo nell'ambito delle finalità del titolare del trattamento dei dati ed avendo come fine il miglioramento complessivo dei servizi offerti;
- ◆ in relazione al trattamento dei dati personali, il sottoscritto può esercitare, anche a mezzo delega o procura a persona fisica o associazione, i diritti di cui al D.Lgs. 196/2003, che sono stati dettagliatamente indicati e di cui il sottoscritto dichiara di essere a conoscenza;
- ◆ il titolare del trattamento dei dati è **ASCOM SERVIZI GORIZIA - CENTRO**
- ◆ il responsabile del trattamento dei dati è **ASCOM SERVIZI GORIZIA - CENTRO**

PRESTA

(Punto 1) il proprio CONSENSO ai sensi dell'art. 23 del D.Lgs. 196/2003, al trattamento dei propri dati personali, ivi espressamente compresi i dati sensibili ai sensi dell'art. 4 - 1° comma - lettera d) del D.Lgs. 196/2003, con le modalità sopra indicate, ed in particolare

- ◆ ad ogni attività di trattamento necessaria per lo svolgimento dell'incarico conferito a **ASCOM SERVIZI GORIZIA - CENTRO DI ASSIST**
data odierna, finalizzato alla presentazione della pratica / dichiarazione di cui sopra (con ciò intendendo l'assistenza fiscale per la predisposizione del modello, nonché di eventuali servizi aggiuntivi ove richiesti);
- ◆ alla comunicazione dei dati all'amministrazione finanziaria e al sostituto di imposta per gli adempimenti degli obblighi previsti dalla normativa, nonché alla comunicazione dei dati suddetti agli altri soggetti eventualmente competenti per lo svolgimento, anche in parte, di attività inerenti l'incarico.

FIRMA

Livia Zucalli

ASCOM SERVIZI GORIZIA - CENTRO DI ASSIST

(Punto 2) Il sottoscritto consente inoltre che **ASCOM SERVIZI GORIZIA - CENTRO DI ASSIST** possa comunicare i dati personali a terzi al fine di informazione commerciale, ricerche di mercato e socio-economiche, al fine di migliorare i servizi forniti.

FIRMA

Livia Zucalli

Data **31/05/2013**

